

## Leitlinien

In Deutschland werden medizinische Leitlinien in erster Linie von der Arbeitsgemeinschaft der Wissenschaftlichen Medizinischen Fachgesellschaften (AWMF), von der ärztlichen Selbstverwaltung (Bundesärztekammer [BÄK] und Kassenärztliche Bundesvereinigung [KBV] beziehungsweise Bundeszahnärztekammer [BZÄK] und Kassenzahnärztliche Bundesvereinigung [KZBV]) oder von Berufsverbänden entwickelt und verbreitet.

Nach dem System der AWMF (Arbeitsgemeinschaft der Wissenschaftlichen Medizinischen Fachgesellschaften) werden Leitlinien in vier Entwicklungsstufen von S1 bis S3 entwickelt und klassifiziert, wobei S3 die höchste Qualitätsstufe der Entwicklungsmethodik ist.

- S1: Die Leitlinie wurde von einer Expertengruppe im informellen Konsens erarbeitet.
- S2k: Eine formale Konsensfindung hat stattgefunden.
- S2e: Eine systematische Evidenz-Recherche hat stattgefunden.
- S3: Die Leitlinie hat alle Elemente einer systematischen Entwicklung durchlaufen (Logik-, Entscheidungs- und Outcome-Analyse, Bewertung der klinischen Relevanz wissenschaftlicher Studien und regelmäßige Überprüfung).

## Wie kommt eine Leitlinie in die Welt?



verdeutlicht am Beispiel der S3-Leitlinie „Supportive Therapie bei onkologischen Patientinnen“ aus dem Leitlinienprogramm Onkologie

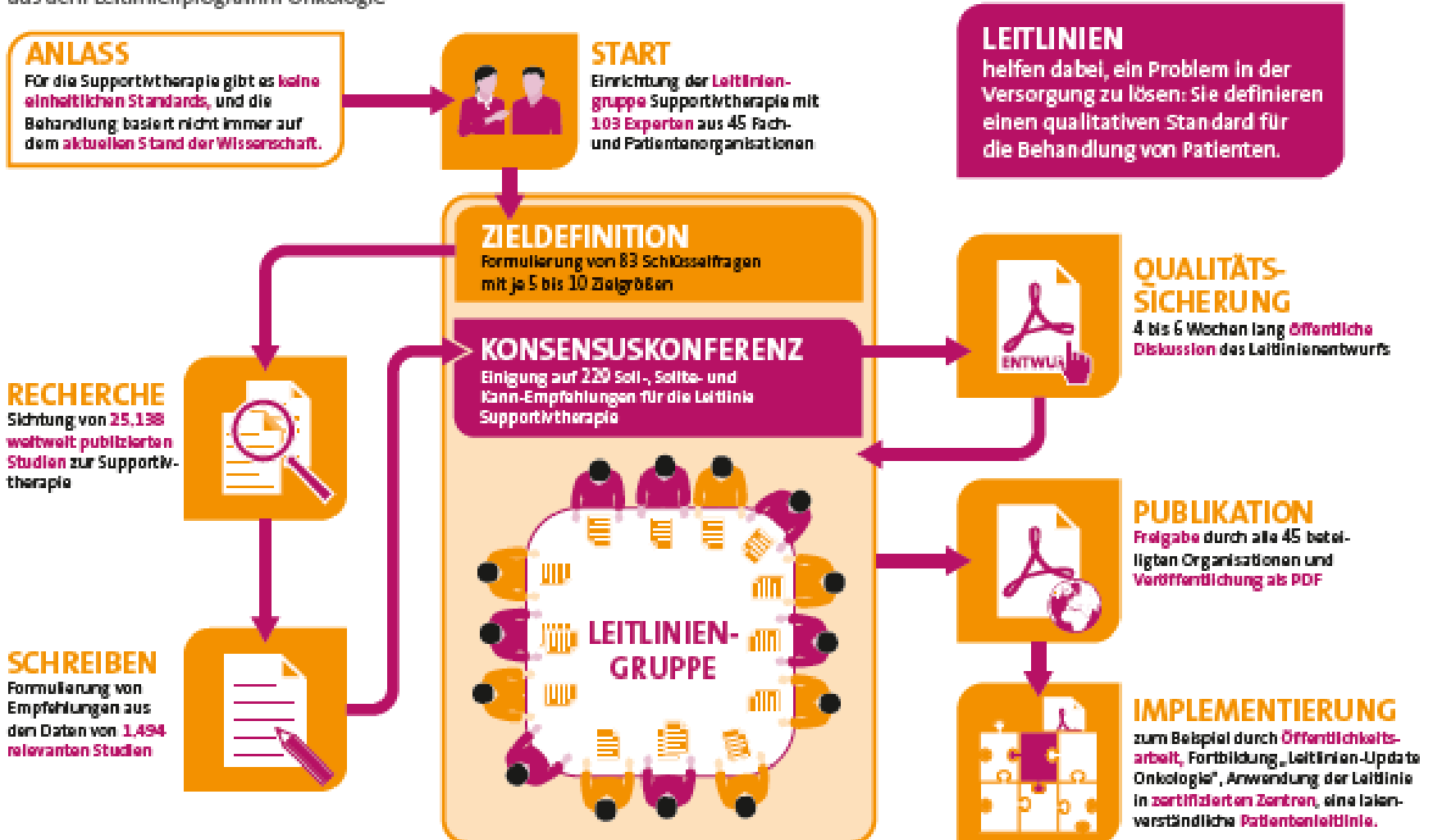

 Dieses Werk ist lizenziert unter einer Creative Commons Namensnennung - Nicht-Kommerziell - Keine Bearbeitung 4.0 Deutschland Lizenz. Es darf unter Nennung der Lizenz in jedem Format oder Medium verbreitet und weiterverbreitet werden, allerdings nur nicht-kommerziell und ohne Bearbeitung/Änderung.

Deutsche Krebsgesellschaft e.V.  
 VizePr. Dr. Johannes Bruns  
 Tel.: 030 3 229 329-0, Fax: -66  
 www.krebsgesellschaft.de

**DKG**  
 KREBSGESELLSCHAFT

**Quellen:**

[https://www.krebsgesellschaft.de/infografiken.html?file=files/dkg/deutsche-krebsgesellschaft/content/pdf/Gesundheitspolitik/360%20Grad%20Infografiken/2017/DKG\\_Infografik\\_Leitlinienentwicklung.pdf&cid=83207](https://www.krebsgesellschaft.de/infografiken.html?file=files/dkg/deutsche-krebsgesellschaft/content/pdf/Gesundheitspolitik/360%20Grad%20Infografiken/2017/DKG_Infografik_Leitlinienentwicklung.pdf&cid=83207)

[https://de.wikipedia.org/wiki/Medizinische\\_Leitlinie](https://de.wikipedia.org/wiki/Medizinische_Leitlinie)